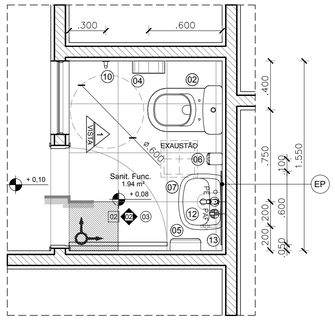

01 DET. 03 - SANIT. FUNC.
ESCALA 1/25

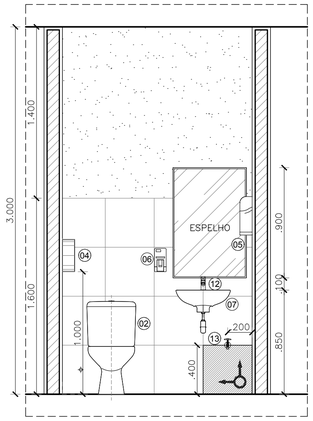

02 DET. 03 - VISTA 01
ESCALA 1/25

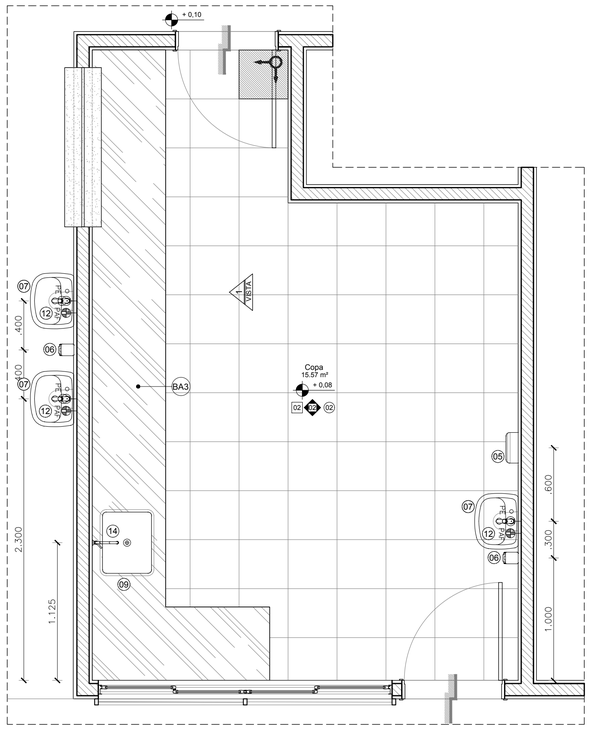

03 DET. 04 - COPA
ESCALA 1/25

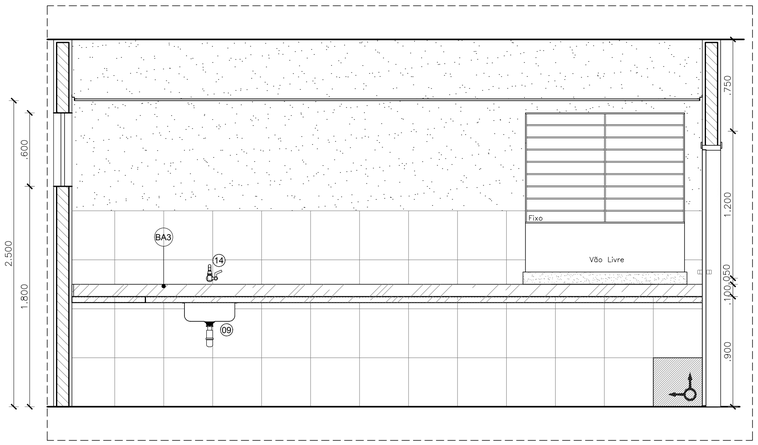

04 DET. 04 - VISTA 1
ESCALA 1/25

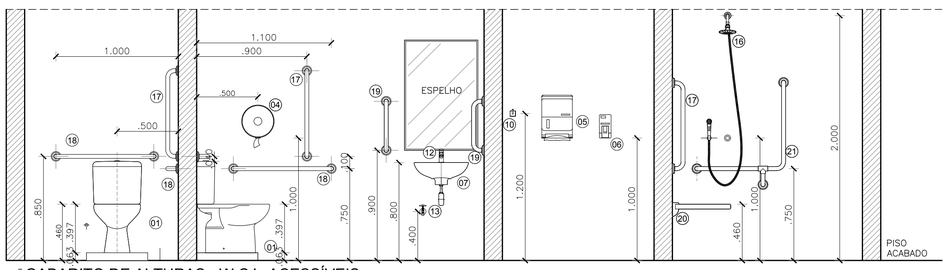

GABARITO DE ALTURAS - W.C.'s ACESSÍVEIS
ESCALA 1/25

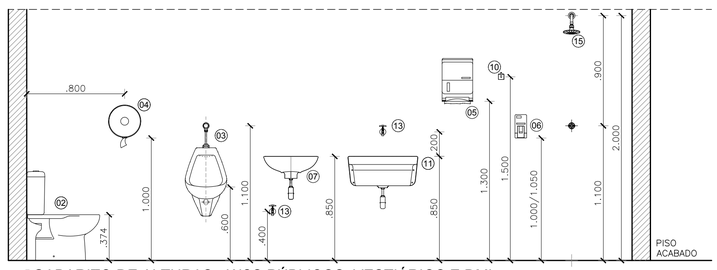

GABARITO DE ALTURAS - WCS PÚBLICOS, VESTIÁRIOS E DML
ESCALA 1/25

LEGENDA DE LOUÇAS, METAIS E ACESSÓRIOS

01	BACIA SANITÁRIA COM CAIXA ACOPLADA DE LOUÇA BRANCA, CELITE LINHA SAVEIRO OU SIMILAR COM BASE EM ALVENARIA H= 630 mm
02	BACIA SANITÁRIA COM CAIXA ACOPLADA DE LOUÇA BRANCA, CELITE LINHA SAVEIRO OU SIMILAR
03	MICTÓRIO SIFONADO DE LOUÇA BRANCA CELITE MOD. 08208 OU SIMILAR
04	PORTA PAPEL HIGIÊNICO ABS BRANCO KIMBERLEY-CLARK LINHA LALEKLA 30175768 OU SIMILAR
05	TOALHEIRO INTERFOLHAS EM ABS BRANCO KIMBERLEY-CLARK LINHA LALEKLA 30180225 OU SIMILAR
06	SABONETEIRA JOFEL LINHA AITANA AC70.000 NA COR BRANCA OU SIMILAR
07	LAVATÓRIO DE LOUÇA BRANCA SEM COLUNA CELITE LINHA ECO OU SIMILAR
08	CUBA DE EMBUTIR OVAL DE LOUÇA BRANCA 50X35CM, CELITE MOD. 76117 OU SIMILAR
09	CUBA EM AÇO INOX AISI 304 COM CUBA EM AÇO INOX AISI 304, DIM.: 40x34x17cm OU EQUIVALENTE TÉCNICO
10	CABIDE EM LOUÇA DECA A.680 COR BRANCO
11	TANQUE EM LOUÇA BRANCA SEM COLUNA 30L CELITE OU SIMILAR
12	TORNEIRA PARA LAVATÓRIO DE MESA DOCOLMATIC PRESSMATIC 110 17160806 COM AREJADOR OU SIMILAR
13	TORNEIRA CROMADA DE PAREDE - DECA LINHA IZZY 1159.C37 OU SIMILAR - NOS WCS H=40CM
14	TORNEIRA PARA COZINHA DE PAREDE BICA BAIXA CURTA LINHA ITAPEMA BELLA 00199260 COM VOLANTE LINHA DOCOLVITTA 00539206
15	CHUVEIRO CROMADO C/ TUBO DE PAREDE, VAZÃO DE 6L - DECA BALANCE 6, 1956.C.CT OU SIMILAR
16	CHUVEIRO CROMADO C/ RESTRITOR DE VAZÃO E DESVIADOR UNIVERSAL E DUCHA MANUAL 1,80m - DECA ASPEN 1967.C OU SIMILAR VÁLVULA PARA ÁGUA FRIA, LINHA: PRESSMATIC CHUVEIRO, REF.: 17120306 OU EQUIVALENTE TÉCNICO
17	BARRA DE APOIO PARA VASO ACESSÍVEL EM AÇO INOX 70cm DOCOL BENEFIT 00446416 OU SIMILAR
18	BARRA DE APOIO PARA VASO ACESSÍVEL EM AÇO INOX 80cm DOCOL BENEFIT 00446418 OU SIMILAR
19	BARRA DE APOIO 40cm EM AÇO GALVANIZADO COM REVESTIMENTO EM NYLON/PVC BRANCO - DECA CONFORTO 2310.E.040.BR OU SIMILAR
20	CADEIRA ARTICULADA P/ BANHO EM LIGA METÁLICA C/ REVESTIMENTO EM NYLON PVC BRANCO - DOCOL LINHA BENEFIT 00733426 OU SIMILAR
21	BARRA DE APOIO EM "L" ESQUERDO EM AÇO GALVANIZADO COM REVESTIMENTO EM NYLON/PVC BRANCO - DECA CONFORTO 2335.E.BR OU SIMILAR
EP	ESPELHO PRATA POLIDO 4mm OPTIMIRROR CEBRACE OU SIMILAR COLADO COM ADESIVO 3mm A BASE DE SILICONE DE CURA NEUTRA PARA ESPELHO OU SIMILAR. ACABAMENTO COM PROTETOR DE BORDA FIXADO SOBRE O REVESTIMENTO E PERÍMETRO EM BARRA CHATA DE ALUMÍNIO ANODIZADO NA COR NATURAL

LEGENDA DE REVESTIMENTOS E MATERIAIS

PISO

02 - REVESTIMENTO CERÂMICO RETIFICADO BRANCO PARA PISO COM PLACAS TIPO GRÊS DE DIMENSÕES 40X40 cm, PEI-4, TIPO A , COM RODAPÉ h=10cm NO MESMO PADRÃO , COM EXCEÇÃO DOS AMBIENTES ONDE A PAREDE SERÁ REVESTIDA DE CERÂMICA

PAREDE

01 - PINTURA ACRÍLICA SEMIBRILHO, LAVÁVEL NA COR BRANCO GELO TIPO SHERWIN-WILLIAMS METALATEX ECO ACRÍLICO OU SIMILAR, SOBRE MASSA ACRÍLICA

02 - REVESTIMENTO CERÂMICO RETIFICADO BRANCO, TIPO GRÊS, 40x40 cm, TIPO A, TIPO ELIANE FORMA BRANCO AC OU SIMILAR, APLICADO ATÉ H = 1.60 m

03 - REVESTIMENTO CERÂMICO RETIFICADO BRANCO, TIPO GRÊS, 40x40 cm, TIPO A, TIPO ELIANE FORMA BRANCO AC OU SIMILAR, APLICADO ATÉ H = 2.00 m

TETO

02 - FORRO DE GESSO ACARTONADO, ESTRUTURA EM AÇO GALVANIZADO 12,5mm

03 - LAJE REBOCADA E EMASSADA C/ ACABAMENTO EM TINTA LÁTEX BRANCO FOSCO À BASE DE RESINA VINIL ACRÍLICA, TIPO SHERWIN-WILLIAMS AQUACRYL OU SIMILAR

LEGENDA DE BANCADAS/BALCÕES

B	BANCADAS EM GRANITO CINZA ANDORINHA POLIDO (VER DETALHE DE BANCADAS)
BA	BANCADAS EM AÇO INOX AISI 304 C/ CUBA DE AÇO INOX AISI 304 DIM.:50X40X40CM (VER DETALHE DE BANCADAS)

LEGENDA DE INDICAÇÕES

INDICAÇÃO DE CONTINUIDADE DE NÍVEL ENTRE OS AMBIENTES

INDICAÇÃO DE MUDANÇA DE NÍVEL ENTRE OS AMBIENTES

MARCO DE INÍCIO DA PAGINAÇÃO

OBSERVAÇÕES GERAIS:

* VERIFICAR POSIÇÃO DOS RALOS PARA CAIMENTO (2%) DO PISO.
* A PAGINAÇÃO DO REVESTIMENTO DAS PAREDES DEVERÁ SEGUIR O MESMO ALINHAMENTO DA PAGINAÇÃO DO PISO.
* TODAS AS LOUÇAS E ACESSÓRIOS DO W.C. ACESSÍVEL DEVERÃO OBEDECER AS INSTALAÇÕES ESPECIFICADAS PELAS NORMAS DA ABNT NBR 9050.
* DEVERÃO SER TOMADAS MEDIDAS NA OBRA.
* AS COTAS DOS DESENHOS DESTE PROJETO ESTÃO EM METRO.
* EVENTUAIS DIVERGÊNCIAS ENTRE OS ELEMENTOS DO PROJETO E A OBRA DEVERÃO SER SUBMETIDAS À APRECIAÇÃO DOS ARQUITETOS RESPONSÁVEIS PELO PROJETO.
* TODAS OS CANTOS "VIVOS" DEVERÃO TER ACABAMENTO COM CANTONEIRA BOLEADA EM ALUMÍNIO ANODIZADO NA COR NATURAL, REF.: N-1594/CBA OU SIMILAR

ARCHITECTUS
R. Canuto de Aguiar, n.1401
Fortaleza/CE – Tel:(85)3456-5000
architectusbr@gmail.com

MHA
Alameda Araguaia, n.2104, 2º andar
Barueri/SP – Tel:(11)2078-9000
comunicacao@mha.com.br

LEGENDA:

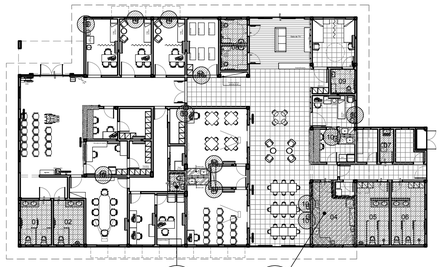

SETORIZAÇÃO
ESCALA 1/250

SUP.	CÓD. ATIVIDADE	INSCRIÇÃO	F/J

FIRMA: ARCHITECTUS S/S EPP
LOCAL: RUA CANUTO DE AGUIAR, 1401C – MEIRELES
CEP 60.160-120 FORTALEZA – CE

ISS-P

ISS-C

Proprietário:

Construção:

Projetista: Mariana Furlani Landim
CAU: A26182-3

CREA/CAU

CREA/CAU

APROVO BOMBEIROS

APROVO PREFEITURA

Revisão nº	Descrição	Data	Projetista	Aprovação
00	Emissão inicial	04/09/2017	Mariana Furlani	Mariana Furlani

BAHIA GOVERNO DO ESTADO TERRA-MÃE DO BRASIL

PROSUS
SECRETARIA DE SAÚDE DO ESTADO DA BAHIA-SESAB

PROSUS Programa de Infraestrutura de ZES na Região Metropolitana de Salvador

Unidade/Orgão: CENTRO DE ATENÇÃO PSICOSSOCIAL / SESAB	Proprietário: SEC. DE SAÚDE DO ESTADO DA BAHIA
Endereço: RUA EUTÍQUIO DE LIMA	Município: S. SEBAST. PASSÉ/BA — Bairro: SÃO ROQUE
Nome do projeto: PROJETO EXECUTIVO ARQUITETURA - CAPS I	Escala: INDICADA
Título da folha: DET. ÁREAS MOLHADAS - SANIT. FUNCIONÁRIOS - COPA	Data: SET/2017 — Folha: 019/026
Responsável técnico: MARIANA FURLANI CAU: A26182-3	Coord. elab. de projetos: MARIA TEREZA DE CARVALHO BRAGA CAU: A15353-2
Arquivo: 029_PE_ARQ_PASSÉ_019_R00.dwg	Topógrafo: - — Desenho: PAULO ANDRÉ

(PRANCHA A1 - 841 X 594mm)

Z:\01 PROJETOS\029_PROSUS BAHIA\05_CAPS\01_CP_COORDENAÇÃO DO PROJETO\CP_05_ENTREGAS\CP_05_01_PROSUS\2017.09.04 EXECUTIVO SÃO SEBASTIÃO DO PASSÉ\01_ARQUITETURA\DWG\029_PE_ARQ_PASSÉ_019_R00.DWG